BIOSYNEX COMBO COVID - FLU BSS
INFECTION

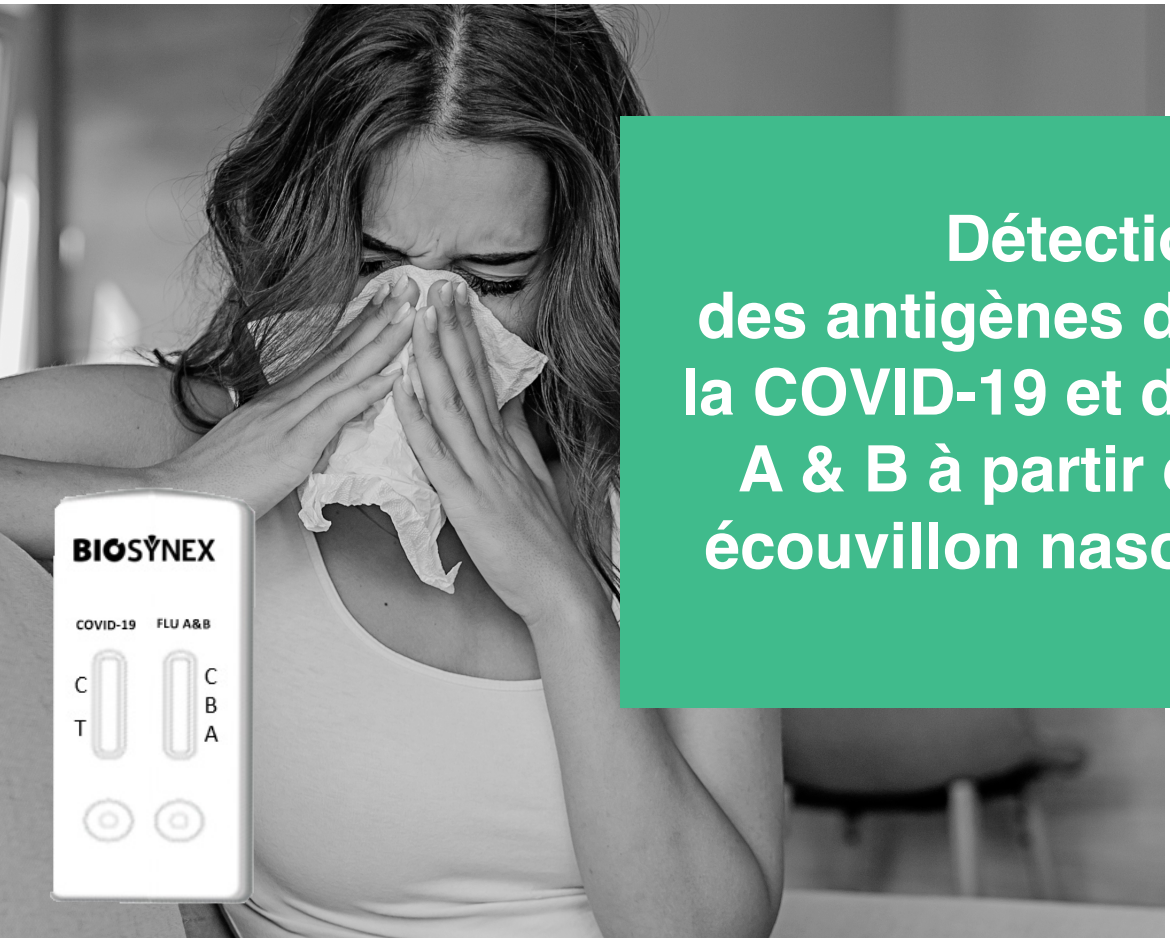

Détection des antigènes du virus de la COVID-19 et de la grippe A & B à partir d'un seul écouvillon nasopharyngé

- *Un seul test pour déterminer quel virus est responsable des symptômes*
  SARS-CoV-2 et/ou Influenza A & B
- *Facile*
  Un seul prélèvement nasopharyngé
- *Rapide*
  Résultat obtenu en 10 minutes
- *Fiable*
  Evalué sur plus de 300 échantillons cliniques pour chaque pathogène

CE

BIOSYNEX

LA COVID-19 ET LA GRIPPE

La maladie à coronavirus 2019, ou la COVID-19, est une maladie infectieuse causée par la souche de coronavirus SARS-CoV-2. Les symptômes les plus fréquents sont la fièvre, la toux et la fatigue. Dans les formes les plus graves, l'apparition de difficultés respiratoires peuvent mener jusqu'à une hospitalisation et au décès. Une perte brutale de l'odorat, associée ou non à une perte du goût, est une manifestation relativement fréquente.

La grippe est une infection virale aigüe qui se propage facilement d'une personne à l'autre. Elle circule dans le monde entier et peut toucher n'importe qui dans n'importe quel groupe d'âge et survient principalement au cours de l'hiver. La grippe est un problème de santé publique sérieux qui provoque des maladies graves et des décès dans les populations à plus haut risque.

OBJECTIF DU TEST

Les symptômes du COVID-19 et de la grippe étant similaires (fièvre, toux sèche, fatigue, rhinorrhée ou congestion nasale...), il est essentiel que le pathogène responsable des symptômes soit rapidement identifié afin de prendre les mesures thérapeutiques appropriées voire d'isolement nécessaires pour maîtriser les pandémies.

BIOSYNEX COMBO COVID-FLU BSS permet la détection qualitative et différentielle de 3 virus distincts :

- SARS-CoV-2
- Influenza A (y compris H1N1)
- Influenza B

CONTENU DU KIT

BIOSYNEX COMBO COVID-FLU BSS
Ref. SW40008

- 25 cassettes de test
- 25 écouvillons nasopharyngés stériles
- 25 tubes d'extractions pré-remplis de tampon d'extraction
- 25 bouchons compte-gouttes
- 1 portoir
- 1 notice d'utilisation

24 mois

PERFORMANCES

La bandelette COVID-19 a été évaluée à partir d'échantillons cliniques issus de patients. La technique de RT-PCR a servi de méthode de référence. L'étude a porté sur 662 échantillons.

La bandelette grippe A et B a été évaluée à partir d'échantillons clinques. La technique de RT-PCR a servi de méthode de référence. L'étude a porté sur 334 échantillons.

	COVID-19	INFLUENZA A	INFLUENZA B
Sensibilité	97.5 %	87.2 %	92.5 %
Spécificité	100 %	94.5 %	97.5 %

PROCÉDURE

Procédure simplifiée. Se référer à la notice d'utilsation du test pour connaitre la procédure complète.

Insérer l'écouvillon horizontalement dans la cavité nasale jusqu'à toucher la paroi postérieure du nasopharynx. Frotter la surface de la muqueuse du nasopharynx.

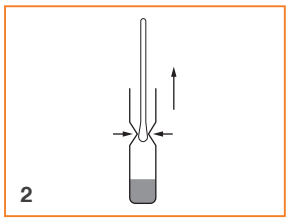

Décharger l'écouvillon par des rotations pendant 10 secondes puis exprimer l'échantillon. Retirer l'écouvillon tout en pressant sa tête contre l'intérieur du tube d'extraction pour extraire le plus de liquide possible.

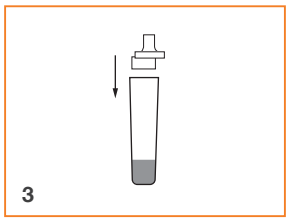

Placer l'embout compte-gouttes sur le dessus du tube d'extraction.

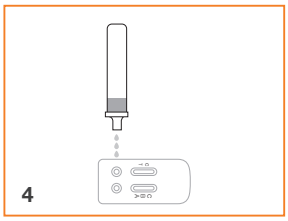

Déposer 3 guouttes de la solution dans chaque puits S.

INTERPRÉTATION

COVID-19

▪ RÉSULTAT POSITIF

- La présence de deux lignes, une ligne de contrôle (C) et une ligne de test (T), dans la fenêtre de lecture des résultats indique que des antigènes du SARS-CoV-2 ont été détectés dans l'échantillon.

▪ RÉSULTAT NÉGATIF

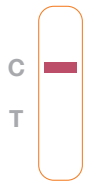

- La présence d'une ligne contrôle uniquement dans la fenêtre de lecture indique un résultat négatif pour les antigènes du SARS-CoV-2.

GRIPPE A & B

▪ RÉSULTAT POSITIF

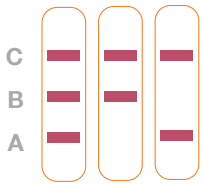

- La présence de deux à trois lignes, ligne de contrôle (C) et ligne(s) de test (A et/ou B) dans la fenêtre de résultat indique que des antigènes de la grippe A et/ou B ont été détectés dans l'échantillon.

▪ RÉSULTAT NÉGATIF

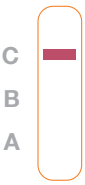

- La présence d'une ligne de contrôle (C) uniquement dans la fenêtre de lecture des résultats indique un résultat négatif pour les antigènes des virus Influenza A et B.

COVID-19 ET GRIPPE A & B

▪ RÉSULTAT INVALIDE

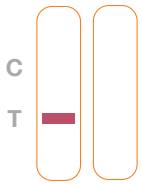

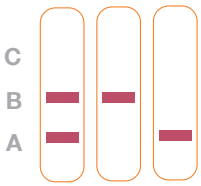

- Si la ligne de contrôle (C) n'apparaît pas dans la fenêtre de lecture des résultats du/des bandelette(s) COVID-19 et/ou grippe A et B après avoir effectué le test, le résultat est considéré comme invalide. Les résultats du test peuvent être invalides si, par exemple, les consignes n'ont pas été suivies correctement ou en raison d'une détérioration du test au-delà de la date d'expiration. Il est recommandé de retester l'échantillon avec un nouveau test.

AUTOTESTS BIOSYNEX

Exacto test HIV

EAN : 353 267 855 164 7 **RÉF. :** 855 164

CE 0123

Autotest antigénique COVID-19

CE 0123

Test de Grossesse **Simply**

EAN : 353 267 855 147 0 **RÉF. :** 855 147

CE 0123

Test de Grossesse **8 jours**

EAN : 353 267 858 931 2 **RÉF. :** 858 931

CE 0123

Autotest Ovulation

EAN : 353 267 855 146 3 **RÉF. :** 855 146

CE 0123

Autotest Infections vaginales

EAN : 353 267 855 163 0 **RÉF. :** 855 163

CE 2797

Autotest infection urinaire

EAN : 353 267 942 692 0 **RÉF. :** 942 692

CE 0123

Autotest cannabis

EAN : 353 267 858 836 0 **RÉF. :** 858 836

Autotest Gluten

EAN : 353 267 858 865 0 **RÉF. :** 858 865

CE 0123

Autotest Tétanos

EAN : 353 267 858 963 3 **RÉF. :** 858 963

CE 0123

TROD BIOSYNEX

TROD angine
Streptatest®

EAN : 353 267 922 660 5 **RÉF. :** 100 25

TROD grippe
Influenzatop® BSS

EAN : 353 267 858 890 2 **RÉF. :** SW40002

TROD COVID-19
COVID-19 BSS (IgG/IgM)

EAN : 353 267 859 073 8 **RÉF. :** SW40005A

COVID-19 Ag+ BSS

EAN : 353 267 859 234 3 **RÉF. :** SW40010

COVID-19 Ag BSS

EAN : 353 267 859 113 1 **RÉF. :** SW40006

TROD infection urinaire
Uritop+®

EAN : 370 053 170 120 5 **RÉF. :** 1040010

BIOSYNEX COMBO COVID-FLU BSS (Réf interne SW40008) est un dispositif médical de diagnostic in vitro destiné à l'orientation diagnostic de la détection des antigènes du SARS-CoV-2 et de l'Influenza A & B.. Lire attentivement la notice avant utilisation.
Fabriqué par Biosynex SWISS SA. Dernière révision : 03/2022

Lire attentivement les instructions de la notice des différents produits.
Fabricant légal des références 100 25, 1040010 : Biosynex SA
Fabricant légal des références SW40005A, SW40002, SW40006, SW40010, SW40008 : Biosynex SWISS SA

FLY_TROD_SW40008_FR_V01202203R01

BIOSYNEX

Biosynex conçoit, fabrique et distribue des **tests rapides** en **France** et à l'**international**. Dans leur version professionnelle, ils permettent une meilleure prise en charge médicale des patients grâce à la rapidité de leur résultat et à leur simplicité d'utilisation.
Dans leur version **autotest**, ils permettent au grand public une autosurveillance de diverses pathologies assurant ainsi une **meilleure prévention** et accélérant la demande de soins.